

従来の健康保険証は有効期限が終了しています。

※ 有効期限切れに気付かず持参した場合は、利用可能としていましたが、その対応も**2026年7月31日**で終了です。

医療機関・薬局の受付では、

マイナ保険証か**資格確認書**を。



マイナ保険証・資格確認書について



マイナ保険証 とは

- 健康保険証の利用登録をしたマイナンバーカードが、マイナ保険証です
※ 「マイナ保険証」という新たな証明書が交付されるわけではありません
- 利用登録状況はマイナポータルでご確認できます
- 今は資格確認書を使っているという方も、ぜひ切り替えをお願いします

マイナ保険証の基本的な情報をまとめたガイドはこちら



資格確認書 とは

- マイナ保険証の利用登録をしていない方などに、保険者から交付されます
- 「資格情報のお知らせ」とは異なる書類ですのでご注意ください
- 保険者により、大きさ・色・形・提供方法(紙または電子)などは異なります
- ご利用前に、書類上部に「資格確認書」と記載されているかご確認ください

マイナ保険証のメリット



過去のお薬・診療データに基づく、より良い医療が受けられる

突然の手術・入院でも高額支払いが不要になる

救急現場で、搬送中の適切な処置や搬送先の選定などに活用される

など

マイナ保険証の始め方

受診する際にマイナンバーカードをお持ちください

マイナ保険証の利用登録をしていない場合も、医療機関・薬局にマイナンバーカードをお持ちいただくと、その場で登録できます。



○△ 病院受付

マイナ保険証の利用登録状況と、 電子証明書の有効期限のご確認をお願いいたします！

マイナ保険証の利用登録状況の確認方法



- 1 スマートフォン
マイナンバーカード
を用意します

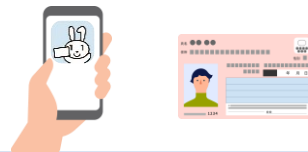

- 2 「マイナポータル(モバイルアプリ)」にログインします。

- 3 「健康保険証」を押します

- 4 「未登録」もしくは「登録済み」と表示されるのでご自身の登録
状況をご確認ください

「未登録」の方は、画面に表示される「登録」を
タップするとその場で登録完了できます！



あわせて確認！電子証明書の有効期限

- マイナンバーカードには、“ログインした者が、あなたであること”を証明するための電子証明書が搭載されています。
- 電子証明書には、有効期限が設定されています(確認方法は右図参照)。有効期限通知書がお手元に届きましたら、お早めに更新をお願いします。
- なお、電子証明書の有効期限切れから3カ月間※は、引き続きマイナ保険証で受診できます。ただし、保険資格情報の提供のみで、診療情報・薬剤情報等の提供はできません。
 - ※ 有効期限満了日が属する月の末日から3カ月間
 - ※ スマートフォンのマイナ保険証については、実物のマイナンバーカードの有効期限まで



よくある質問



2026年8月1日以降に、従来の健康保険証を持参した
場合はどうなるの？



有効な保険資格とご本人であることの確認ができるもの(マイナ保険証等)を他にお持ちでなく、その場で保険資格等の確認ができない場合は、従来の健康保険証を忘れた場合と同様の対応が基本となります。受付職員の案内に従ってください。

マイナ保険証
についてのよくある
質問はこちら



マイナンバー総合フリーダイヤル **0120-95-0178**
5番を選択のうえ、音声ガイダンスにしたがってお進みください。
受付時間(年末年始を除く)
平日: 9時30分～20時00分
土日祝: 9時30分～17時30分

マイナ保険証について
もっと知りたい方は
こちら



ひとくらし、みらいのために
厚生労働省
Ministry of Health, Labour and Welfare